Carta Elementi a Rischio Geologico

E1 - Aree libere da insediamenti e aree improduttive; zona boschiva; zona agricola non edificabile; demanio pubblico non edificato e/o edificabile.

E2 - Aree con limitata presenza di persone; aree extraurbane, poco abitate; edifici sparsi. Zona agricola generica (con possibilità di edificazione); zona di protezione ambientale, rispetto, verde privato; Parchi, verde pubblico non edificato; infrastrutture secondarie.

E3 - Nuclei urbani non densamente popolati; infrastrutture pubbliche (strade statali, provinciali e comunali strategiche, ferrovie, lifelines, oleodotti, elettrodotti, acquedotti); aree sedi di significative attività produttive (insediamenti artigianali, industriali, commerciali minori); zone per impianti tecnologici e discariche RSU o inerti, zone di cava.

E4 - Centri urbani ed aree urbanizzate con continuità (densità abitativa superiore al 20% della superficie fondiaria); nuclei rurali minori di particolare pregio; zone di completamento; zone di espansione; grandi insediamenti industriali e commerciali; servizi pubblici prevalentemente con fabbricati di rilevante interesse sociale; infrastrutture pubbliche (infrastrutture viarie principali strategiche); zona di discarica per rifiuti speciali o tossico nocivi; zona alberghiera; zona campeggi e villaggi turistici; beni architettonici, storici e artistici.

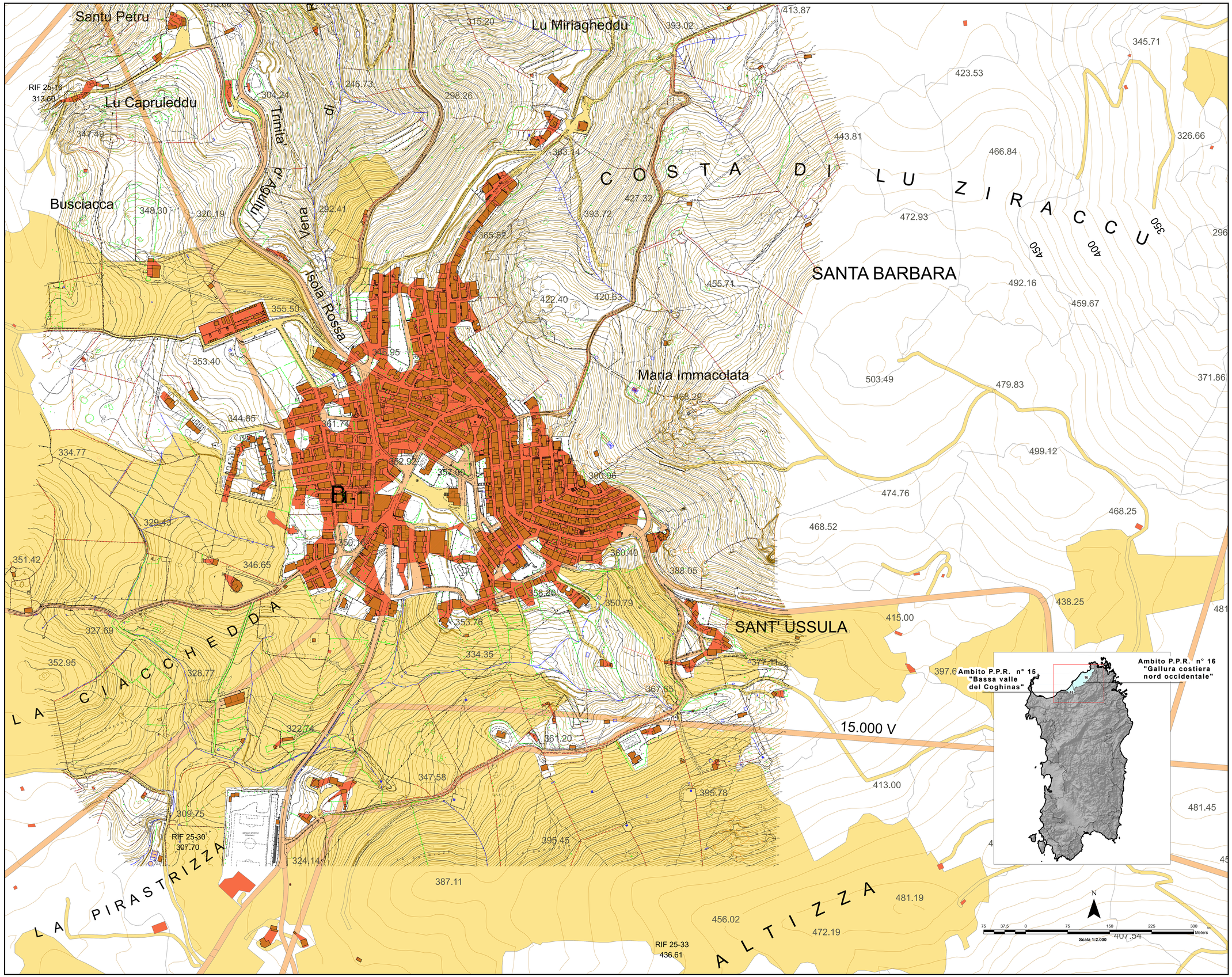

COMUNE DI TRINITA' D'AGULTU E VIGNOLA
PROVINCIA DI OLBIA - TEMPIO

PIANO URBANISTICO COMUNALE

ID

AGGIORNAMENTO
AGOSTO 2013

AMMINISTRAZIONE

SINDACO	- SIG.RA ANNA MURETTI
ASSESSORE URBANISTICA	- RAG. GIAMPIERO CARTA
RESPONSABILE U.T.C.	- DOTT. ING. GIOVANNI ANTONIO PISONI

GRUPPO DI PROGETTAZIONE

COORDINATORE	- DOTT. ING. LORENZO CORDA
CONSULENTI:	
STUDIO DEMOGRAFICO-ECONOMICO	- DOTT. SERGIO SASSU
STUDIO GEOLOGICO	- DOTT. GEOL. GIOVANNI TILOCCA
STUDIO AGRONOMICO-NATURALISTICO	- DOTT. AGR. DOMENICO SORU
	- INTREGA S.R.L.
STUDIO IDROLOGICO-IDRAULICO	- DOTT. ING. MICHELE TERRITO
STUDIO STORICO-CULTURALE	- DOTT.SSA ARCHEOL. PAOLA MANCINI
VALUTAZIONE INCIDENZA AMBIENTALE	- DOTT. FOR.GIANLUCA SERRA
VALUTAZIONE AMBIENTALE STRATEGICA	- DOTT.SSA AGR. GIULIA URRACCI
PIANO DI UTILIZZO DEI LITORALI	- UFFICIO TECNICO COMUNALE
CARTOGRAFIA	- DOTT. AGR. GIOVANNI DETTORI

ALLEGATO

ASSETTO AMBIENTALE
STUDIO GEOLOGICO
CARTA ELEMENTI A RISCHIO GEOLOGICO
CENTRO URBANO TRINITA'

ID. TAV. 2.3.13

SCALA 1:2.000

APPROVAZIONI

COMUNE DI TRINITA' D'AGULTU E VIGNOLA - VIA SASSARI N.27 - C.A.P. 07038 - TEL. 079.610999/0 - FAX. 079.667480